# Organigramm Hospiz- und Palliativversorgung

**Sozialwerk Meiningen gGmbH**
Geschäftsführung

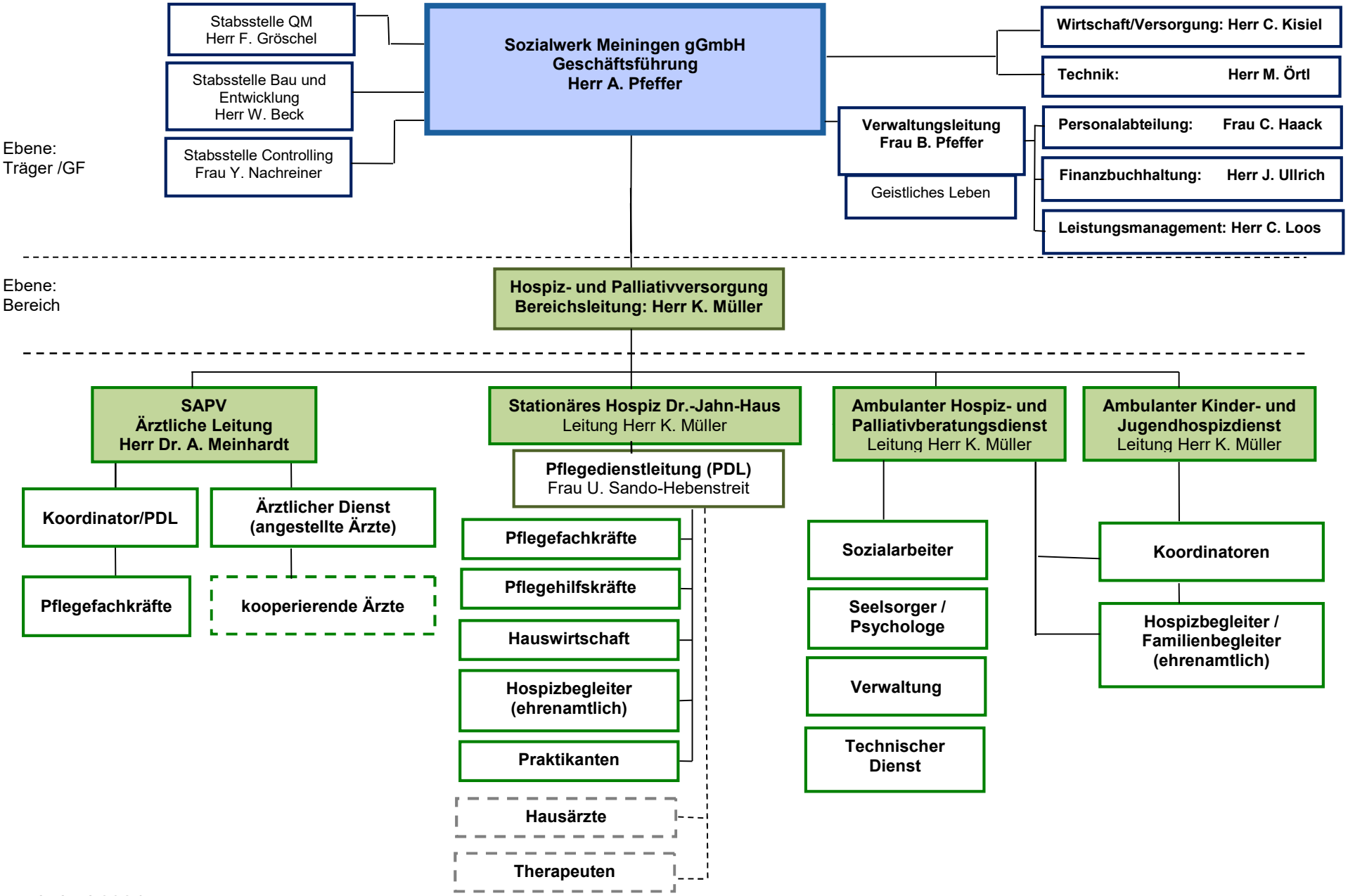


Stand: Juni 2024